

Imágenes introductorias.

1. Paisajes y fauna de la zona centro de Chile.

Parque Nacional La Campana



Cachagua



Río Clarillo

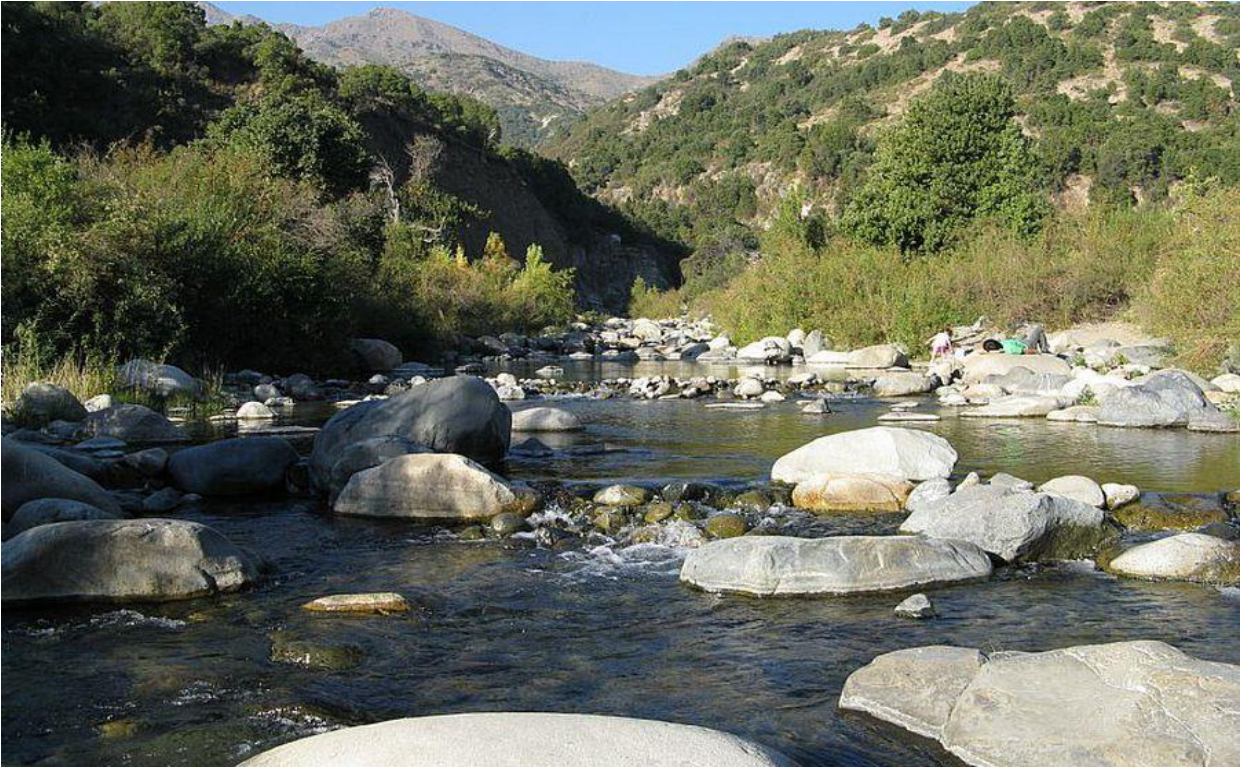

Viña del Mar



Termas El Plomo

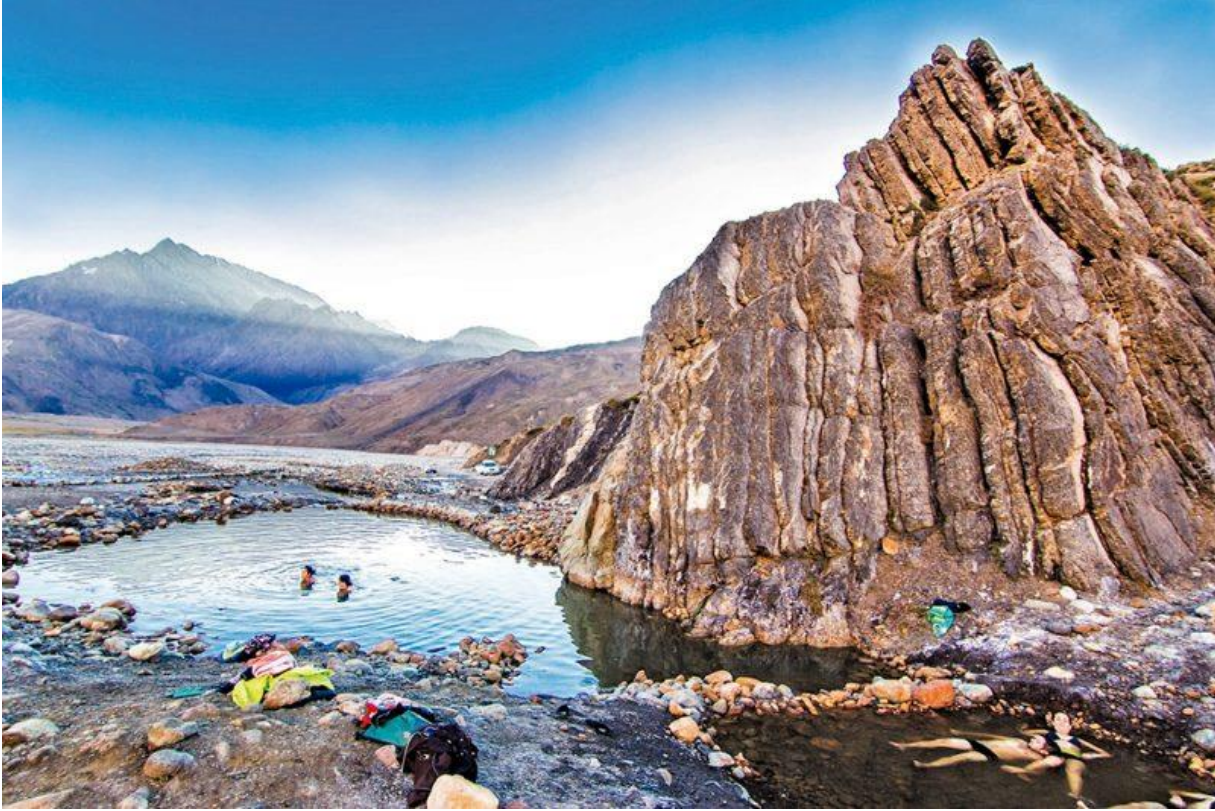

Rapa Nui



Zorro Culpeo



Puma



Liebre



Chingue



Cernícalo



Coipo



2. Pueblos originarios de la zona centro de Chile.

Pueblo Rapa Nui



3. Bailes y vestimenta de la zona centro de Chile.

La Mazamorra



El Pequén



La Porteza



La Sajuriana



El Sombrerito



4. Artesanía y juegos de la zona centro de Chile.

Vasijas de greda



Vasijas de madera

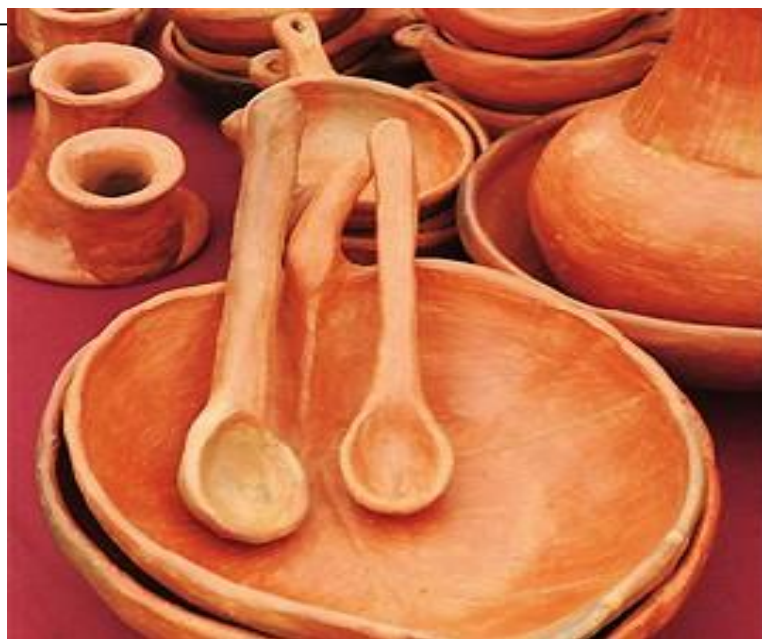

Sombrero de Huaso

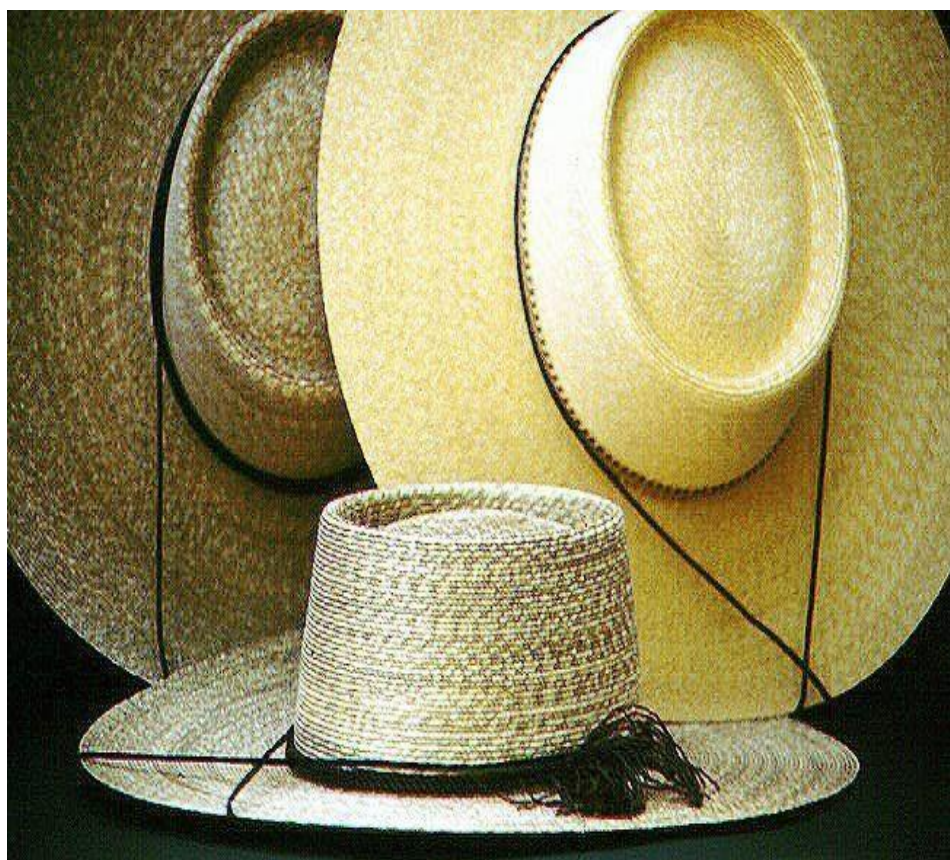

Juego de las bolitas



La rayuela



El trompo



5. Comida típica de la zona centro de Chile.

Kalapurka



Patasca



Machas a la parmesana



Chilenitos



Atún a la plancha



Ceviche

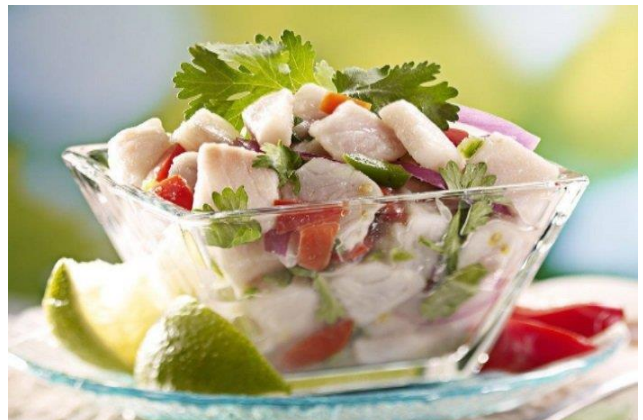

Anexo: Juego de la bolitas.



- Anexo: Imagen de Cantarito de greda.



Anexo: Imagen de la Rayuela.

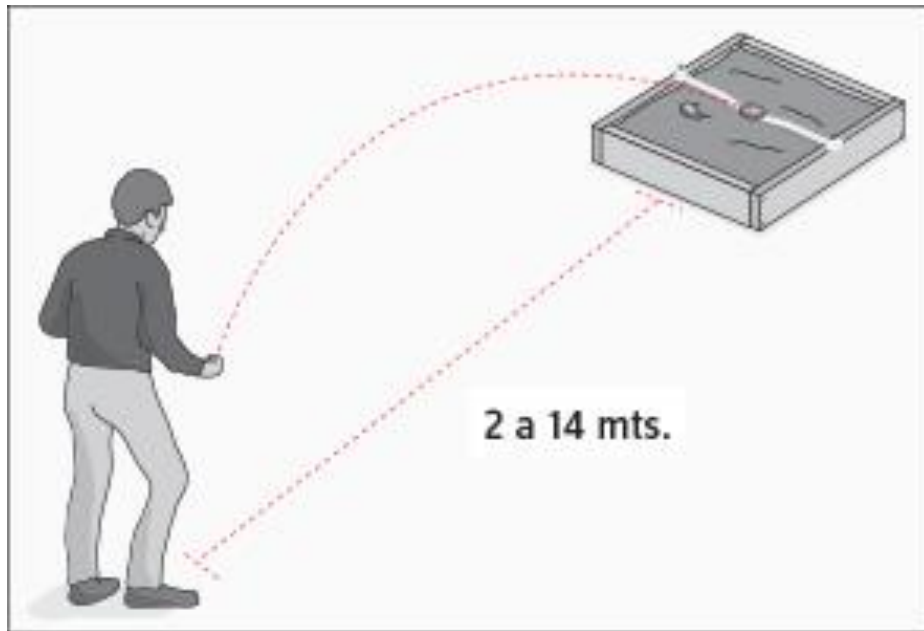

Chilenitos

Ingredientes:

Galletas de agua o soda en forma circular,
manjar y azúcar flor o coco rallado.

Preparación:

- Untar manjar en una galleta y unirla con otra.
Pueden hacerlas con dos o tres capas de galletas.
- Cubrir los chilenitos rellenos con azúcar flor y/o coco rallado.
- También pueden colocarle coco rallado sólo por el borde y azúcar flor por encima.

